



АДМИНИСТРАЦИЯ
ДОБРЯНСКОГО ГОРОДСКОГО ОКРУГА

ПОСТАНОВЛЕНИЕ

17.09.2024

№ 2635

г.Добрянка

Об установлении
публичного сервитута

В соответствии со статьей 23, главой V.7 Земельного кодекса Российской Федерации, статьями 3.3, 3.6 Федерального закона Российской Федерации от 25 октября 2001 г. № 137-ФЗ «О введении в действие Земельного кодекса Российской Федерации», Постановлением Правительства Российской Федерации от 24 февраля 2009 г. № 160 «О порядке установления охранных зон объектов электросетевого хозяйства и особых условий использования земельных участков, расположенных в границах таких зон», Уставом Добрянского городского округа, пунктом 3.4 Положения об управлении имущественных и земельных отношений администрации Добрянского городского округа, утвержденного решением Думы Добрянского городского округа от 19 декабря 2019 г. № 90, рассмотрев представленные документы, ходатайство об установлении публичного сервитута публичного акционерного общества «Россети Урал» (далее – ПАО «Россети Урал») от 20 августа 2024 г. № 265-01-01-75-1945, учитывая отсутствие заявлений иных правообладателей земельных участков в период публикации сообщения № 76/1/2024 о возможном установлении публичного сервитута, администрация округа ПОСТАНОВЛЯЕТ:

1. Утвердить границы публичного сервитута общей площадью 3373 кв. м, согласно приложению 1 к настоящему постановлению, на землях, находящихся в государственной собственности, и частях земельных участков, указанных в приложении 2 к настоящему постановлению.

2. Установить публичный сервитут на основании ходатайства ПАО «Россети Урал» (620026, Свердловская обл., г. Екатеринбург, ул. Мамина-Сибиряка, д. 140, ОГРН 1056604000970, ИНН 6671163413), общей площадью 3373 кв. м, на землях, находящихся в государственной собственности, и частях земельных участков, согласно приложению 2 к настоящему постановлению,

в целях эксплуатации объектов электросетевого хозяйства «ТП-10327, ВЛ 6 кВ ф. Бустер от ПС Гари», сроком на 49 лет.

3. ПАО «Россети Урал» в установленном законом порядке после прекращения действия публичного сервитута привести земли и части земельных участков, обремененные публичным сервитутом, согласно приложению 2 к настоящему постановлению, в состояние, пригодное для их использования в соответствии с видами разрешенного использования.

4. ПАО «Россети Урал» вправе:

4.1. приступить к осуществлению публичного сервитута со дня внесения сведений о нем в Единый государственный реестр недвижимости;

4.2. в установленных границах публичного сервитута осуществлять, в соответствии с требованиями законодательства Российской Федерации, деятельность, для обеспечения которой установлен публичный сервитут;

4.3. до окончания срока публичного сервитута обратиться с ходатайством об установлении публичного сервитута на новый срок.

5. Управлению имущественных и земельных отношений администрации Добрянского городского округа в установленном законом порядке обеспечить:

5.1. направление в федеральный орган исполнительной власти, уполномоченный Правительством Российской Федерации на осуществление государственного кадастрового учета, государственной регистрации прав, ведение Единого государственного реестра недвижимости и предоставление сведений, содержащихся в Едином государственном реестре недвижимости, копии настоящего постановления;

5.2. направление заявителю копии настоящего постановления, сведений о лицах, являющихся правообладателями земельных участков, обремененных публичным сервитутом, согласно приложению 2 к настоящему постановлению;

5.3. размещение настоящего постановления на официальном сайте правовой информации Добрянского городского округа в информационно-телекоммуникационной сети Интернет с доменным именем dobr-pravo.ru.

6. Контроль за исполнением постановления возложить на первого заместителя главы администрации Добрянского городского округа.

Глава городского округа –
глава администрации
Добрянского городского округа

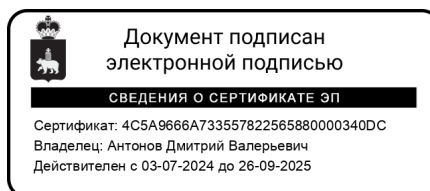

Д.В. Антонов

Приложение 1
к постановлению администрации
Добрянского городского округа
от 17.09.2024 № 2635

Схема расположения границ публичного сервитута
для эксплуатации объектов
ТП-10327, ВЛ 6кВ ф. Буслер от ПС Гари

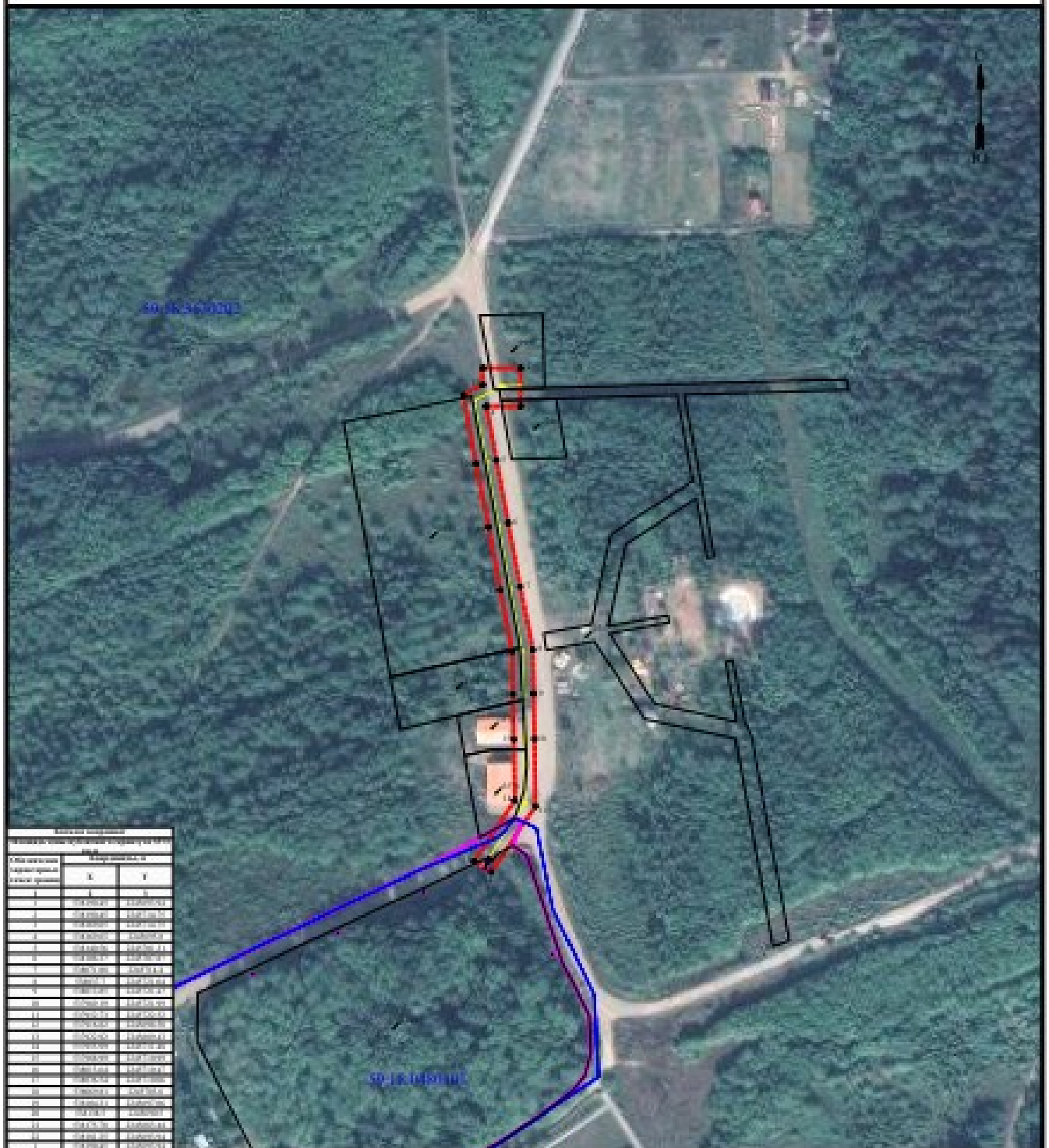

Масштаб 1:2000

- УСЛОВНЫЕ ОБОЗНАЧЕНИЯ**
- границы земельного участка и публичного сервитута
 - ось, линия, контур участка
 - границы земельного участка, расположенного, в том числе, на территории публичного сервитута
 - границы земельного участка, расположенного на территории публичного сервитута

- — обозначение характера и точки границы участка, расположенного на территории публичного сервитута
- кадастровый номер земельного участка
- кадастровый номер земельного участка
- кадастровый номер земельного участка
- кадастровый номер земельного участка

Приложение 2
к постановлению администрации
Добрянского городского округа
от 17.09.2024 № 2635

№ п/п	Кадастровый номер земельного участка	Адрес или местоположение земельного участка:
1	59:18:3630202:3576	Российская Федерация, Пермский край, м.р-н Добрянский, с.п. Краснослудское, ООО "Совхоз Виходы"
2	59:18:3630202:3574	Российская Федерация, Пермский край, м.р-н Добрянский, с.п. Краснослудское, ООО "Совхоз Виходы"
3	59:18:3630202:3309	Пермский край, Добрянский р-н, с/п Краснослудское
4	59:18:3630202:2719	Пермский край, г. Добрянка, ООО "Совхоз "Виходы", вблизи д. Красная Слудка
5	59:18:3630202:2717	Пермский край, г. Добрянка, ООО "Совхоз "Виходы", вблизи д. Красная Слудка
6	59:18:3630202:2222	Пермский край, Добрянский район, Краснослудское сельское поселение, ООО "Совхоз Виходы" урочище "У кладбища"
7	59:18:3630202:1999	Пермский край, Добрянский район, Краснослудское с/п, ООО "Совхоз "Виходы" ур. "Ниже 12 км"
8	59:18:0480101:1239	Пермский край, Добрянский район, Краснослудское сельское поселение, с. Красная Слудка
9	59:18:0480101:1017	Пермский край, Добрянский район, Краснослудское с/п, с. Красная Слудка, ЭСК "Полазна" ВЛ-6 кВ ф.Бобки
10	59:18:0480101, 59:18:3630202	Пермский край, Добрянский городской округ